Gemeindebrief
des Kirchengemeindeverbandes Kindelbrück-Weißensee

Dezember 2026
bis Februar 2027

Bilzingsleben Büchel Frömmstedt Griefstedt Günstedt Herrnschwende
Kannawurf Kindelbrück Nausiß Oberbösa Ottenhausen Riethgen
Scherndorf Waltersdorf Weißensee

Gloria in altissimis Deo – Ehre sei Gott in der Höhe

„Gloria in excelsis Deo“ – diese Worte kennen wir aus der Weihnachtszeit, aus zahlreichen Weihnachtsliedern und aus der liturgischen Tradition. Es ist der Lobgesang der Engel, die den Hirten auf dem Feld die Geburt Jesu verkünden. „Ehre sei Gott in der Höhe!“



Am 12. Dezember werden wir in der St. Peter und Paul Kirche in Weißensee einen etwas anderen Wortlaut hören: „Gloria in altissimis Deo“. Auch das bedeutet „Ehre sei Gott in der Höhe“.

Es gab im Laufe der Geschichte verschiedene lateinische Übersetzungen der Bibel. Und so begegnet uns auch der Lobgesang der Engel in zwei unterschiedlichen Fassungen: „Gloria in excelsis Deo“ und „Gloria in altissimis Deo“. Letztere hat Camille Saint-Saëns für sein Weihnachtsoratorium gewählt.

Vielleicht ist es schön, die vertraute Weihnachtsbotschaft einmal mit anderen Worten zu hören. Denn was die Engel damals verkündeten, ist bis heute Grund zur Freude und zum Staunen: Gott kommt den Menschen nahe. Die Engel können nicht anders, als darüber in Jubel auszubrechen.

Vielleicht lädt uns gerade diese Musik dazu ein, die vertraute Weihnachtsbotschaft einmal neu zu hören. Lassen wir uns von diesem Lobgesang mitnehmen!

Ein gesegnetes Weihnachtsfest und einen guten Jahresausklang sowie einen guten Start ins neue Jahr wünscht Ihnen *Ihr Pfarrer Thomas Marcak*

Ein warmer Ort für Gedanken und Gespräche



Friedensgebet am 10. Dezember um 19:00 Uhr in Kindelbrück - Was bewegt Sie in diesen Tagen? Was macht Ihnen Sorgen? Was schenkt Ihnen Hoffnung? Und was wünschen Sie sich für die kommende Zeit? Manchmal tut es gut, einfach miteinander ins Gespräch zu kommen. Gedanken zu teilen, Fragen zu stellen, einander zuzuhören.
Zu unserem Friedensgebet im Dezember möchte ich Sie deshalb auf eine etwas andere Weise einladen. Bei einem warmen Getränk in der beheizten Winterkirche in Kindelbrück soll Raum sein für das, was Sie mitbringen: Ihre Gedanken, Ihre Sorgen, Ihre Hoffnungen und Ihre Fragen.
Sie dürfen erzählen, zuhören oder einfach nur da sein. Ich freue mich auf Sie und auf einen Abend, an dem wir einander Zeit und Gehör schenken. *Ihre Elisa Wagner*

✧✧✧

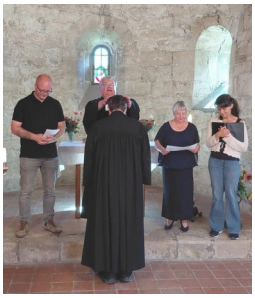

Amtseinführung Pfarrer Marcak - Am 6. September, dem 14. Sonntag nach Trinitatis, fand in der Nicolaikirche Weißensee der feierliche Gottesdienst zur Einführung von Pfarrer Thomas Marcak statt, der sich nach drei Jahren im Entsendungsdienst erfolgreich auf die Pfarrstelle in Weißensee beworben hat. Der Gemeindekirchenrat nahm die Bewerbung an und diese wurde durch die Landeskirche bestätigt.



Die eigentliche Amtseinführung vollzog im Gottesdienst Superintendent Andreas Berger. Er überreichte nach der Einsegnung dann auch die Berufungsurkunde an Pfarrer Marcak. Musikalisch wurde der Gottesdienst von einem Projektchor mit Sängerinnen aus



verschiedenen Gemeinden, unter Leitung von Pfarrer Schilling, sowie instrumental durch die Familie Schmidt gestaltet. Nach dem Gottesdienst gab es für die Gottesdienstbesucher noch die Möglichkeit bei Sonnenschein, mit Kaffee, Kuchen und Gulaschsuppe ins Gespräch zu kommen. Wir wünschen Pfarrer Marcak viel Freude, Kraft und Segen für die Leitung der 15 Gemeinden des Kirchengemeindeverbandes Kindelbrück – Weißensee. *Ruth Michel (GKR)*

Erntedank 1: Büchel – ein musikalischer Familiennachmittag



Am Samstag, dem 19. September, fand ab 14 Uhr in der St. Ulrich Kirche in Büchel eine musikalische Erntedankandacht mit anschließendem Familiennachmittag statt. Der Gottesdienst wurde von Frau Schilling gestaltet und von Kantorin Frau Schreier musikalisch begleitet. Ein besonderer Blickfang war der reichlich mit Gaben aus der Dorfgemeinschaft gefüllte Altar. Die gesammelten Gaben wurden anschließend an die Tafel in Sömmerda gespendet und kommen damit Menschen zugute, die Unterstützung benötigen. Im Anschluss lud eine liebevoll gedeckte Kaffeetafel auf dem Schenksplatz vor der Kirche zum gemütlichen Beisammensein bei selbstgebackenem Kuchen ein. Die Kinder hatten dabei die Möglichkeit, aus Naturmaterialien kleine Erinnerungsstücke zu gestalten. Besonders schön war, dass bei diesem Familiennachmittag sowohl der jüngste Büchler, als auch die älteste Büchlerin mit dabei waren. So wurde es ein gelungener Nachmittag voller Musik, Gemeinschaft und Dankbarkeit, der den Gedanken des Erntedanks auf besondere Weise lebendig werden ließ. *Sonja Hoffmann*



Erntedank 2: Weißensee - Ebenfalls sehr musikalisch ging es in Weißensee zum Erntedank-Gottesdienst in der Stadtkirche am 20. September zu. Hier hatten wir einen Posaunenchor aus Rudolstadt zu Gast.

✧✧✧

Kirmesgottesdienst in Ottenhausen - Die Kirmes entwickelte sich ab dem Mittelalter aus dem Kirchweihfest, auch Kirchmess genannt. Heute wird im ländlichen Raum die Kirmes als ein wichtiges dörfliches Brauchtum ganz unterschiedlich gefeiert. Auch in unseren Gemeinden gehört die Kirmes zu den Festen im Jahr, wo Jung und Alt die Gelegenheit haben, zusammen zu feiern.



In Ottenhausen wird am 3. Oktoberwochenende alljährlich die Kirmes gefeiert. Der Kirmesburschenverein hat alle Vorbereitungen getroffen und zum Fest eingeladen. Seit einigen Jahren findet bereits am Freitagabend ein Gottesdienst statt. Dieser war gut besucht. Alle folgten aufmerksam den Worten von Pfarrer Marcak. Es wurde kräftig mitgesungen und der Gottesdienst wurde durch einen kleinen musikalischen Beitrag mit Flöte und Gitarre bereichert. Mit einem gelungenen Auftakt konnten wir das Kirmeswochenende beginnen. *Evelyn Steinhäuser*



Kinderkirchzeit / Kinderbibeltag

Ottenhausen: Samstag 09.01. von 13.30 – 16.00 Uhr
Februartermin wird über Whatsapp vereinbart
Büchel: Genaue Termine für Januar und Februar werden noch in der Gruppe bekannt gegeben

Kinder entdecken die Kirche

Weißensee: jeweils Mittwoch den 13. und 27. Januar; 10. und 24. Februar von 15.00 bis 17.30 Uhr (die Kinder werden 14.30 Uhr aus dem Hort abgeholt)

Krabbeltreff: jeweils donnerstags 15.00 Uhr einmal monatlich im Gemeindezentrum der Nicolaikirche in Weißensee. Da die Termine jeweils in der Gruppe abgesprochen werden, bitten wir diese bei GP Ramona Schilling zu erfragen. **Handynr. 01738848220 oder über Aushang**



Krippenspiele: Wir freuen uns sehr über alle Kinder, Jugendliche oder Erwachsene, die sich in den Krippenspielen engagieren, dass Gottes Licht auch in diesem Jahr in viele Herzen scheinen kann.

Für die **Krippenspiele** sind ansprechbar:

Ottenhausen: Sarina Steube
Bücheln: Ina Grubert
Kindelbrück: Judith Zachar
Günstedt: Uta Löffler
Herrnschwende: Regina Palm
Bilzingsleben: Inka Böttner
Scherndorf: Ramona Müller
Oberbösa: Sandra Papst, Veronika Altenburg
Weißensee: Hanna Stockhaus
Riethgen: Jasmin Grimmer
Kannawurf: Maria Koch, Vanessa Kühnemund

Projektsingekreis in Herrnschwende trifft sich jeweils dienstags um 19:30 Uhr, genaue Termine bitte bei GP Ramona Schilling erfragen.

✧✧✧

Kurz vor der Drucklegung des Gemeindebriefes kam noch folgendes Info:



Unter dem Motto „Kontakt aufnehmen und füreinander Zeit haben“ trafen sich Seniorinnen aus Frömmstedt und Weißensee zu einem geselligen Nachmittag in der Nicolaikirche in Weißensee. Organisiert wurde der Nachmittag von der AGATHE-Beraterin Nordwest Kathrin Ortmann in Zusammenarbeit mit Frau Sauerbier, Frau Kexel und Frau Koch.

Beiträge für den nächsten Gemeindebrief bitte bis 10. Februar 2027 (Redaktionsschluss) an: Gemeindebrief_KGV@vodafone.de – Vielen Dank!

Kasualien:

Bestattungen

online nicht verfügbar

Gottesdienste zur Eheschließung

online nicht verfügbar

Landeskirchliche Gemeinschaft in Weißensee, Marktstr.14:

Regionalbibelstunde: Do., 04.02. 19:30 Uhr
Bibelstunde: Fr., d. 15.01. / 29.01. / 12.02. / 26.02. 19:00 Uhr

Allianzgebetswoche im Gemeindezentrum der Nicolaikirche:

„Mutig in die Zukunft – Ein Herz. Ein Wort. Eine Mission“

Mo., 04.01.27, 19:30 Uhr Greußen Gemeindesaal Herrengasse
Mi., 06.01.27, 19:30 Uhr Großenehrich Gemeinderaum/ Kirche
Fr., 08.01.27, 19:30 Uhr Nicolaikirche

Gemeindeaktivitäten – Frauenkreise und anderes:

Ottenhausen: Di., d. 05.01./ 16.02. – jeweils um 14:30 Uhr im Pfarrhaus
Weißensee: Mi., d. 06.01./ 17.02.
jeweils um 14:30 Uhr im Gemeindezentrum in St. Nicolai
Bilzingsleben: 1. Mittwoch im Monat, 14:30 Uhr im Gemeinderaum
Büchel: 3. Donnerstag im Monat, 14:30 Uhr im Gemeinderaum
Kannawurf: Herzlich eingeladen wird jeden 3. Mittwoch im Monat zum Kirchenkaffee in den Gemeinderaum des Pfarrhauses.

Zum Vormerken:

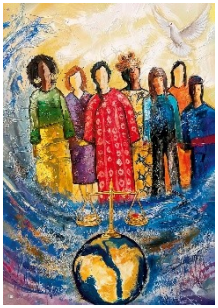

Am 05. März 2027 wird der Weltgebetstag sein.

Im Jahr 2027 feiert der Weltgebetstag der Frauen sein 100-jähriges Bestehen. Den Jubiläums-Gottesdienst mit dem Titel „für Gerechtigkeit und Frieden – 100 Jahre Weltgebetstag“ hat das Internationale Komitee vorbereitet. Diesmal steht kein einzelnes Land im Mittelpunkt. Dem Komitee gehören Frauen aus allen sieben Weltgebetstags-Regionen an: Afrika, Asien, Europa, Karibik und Nordamerika, Lateinamerika, Mittlerer Osten und Pazifik. Mit allen Frauen dieser Regionen sind wir eingeladen, Gottesdienst zu feiern, uns über eine 100-jährige Geschichte zu freuen und gemeinsam an dieser Geschichte weiterzuschreiben.

Weitere Informationen werden zu gegebener Zeit bekannt gegeben.

UNSERE GOTTESDIENSTE - WIR LADEN HERZLICH EIN

Ni = St. Nicolai **P+P** = St. Peter und Paul

Datum	Zeit und Ort		
29.11.26 **1. Advent**	10:30	Griefstedt **Gottesdienst für alle Gemeinden mit Cosima Schreier und mit Adventsmusik**	
06.12.26 2. Advent	9:00 10:30	Büchel Weißensee Ni	
13.12.26 3. Advent	9:00 10:30 14:00	Frömmstedt Kindelbrück Kannawurf	
20.12.26 4. Advent	10:30	Weißensee Ni	
24.12.26 **Heiliger Abend**	14:00 14:00 14:00 14:30 15:30 15:30 16:00 16:00 16:00 17:00 17:30 17:30 18:30 18:30	Herrnschwende Frömmstedt Waltersdorf Riethgen Bilzingsleben Griefstedt Ottenhausen Scherndorf Oberbösa Kindelbrück Büchel Günstedt Weißensee **P+P** Kannawurf	Marcak Gemeinde Schilling Steube Marcak Rackow Steube Nicolaus Gemeinde Marcak Schilling Steube Marcak Wägner
25.12.26 **Weihnachtsfest (Christfest)**	10:30	Weißensee Ni **Gottesdienst für alle Gemeinden mit Cosima Schreier und mit weihnachtlicher Klaviermusik**	
31.12.26 **Silvester (Altjahresabend)**	16:30	Weißensee Ni **Gottesdienst für alle Gemeinden**	

Datum	Zeit und Ort
10.01.27 1. Sonntag nach Epiphanias	10:30 Weißensee Ni 14:00 Kannawurf
17.01.27 2. Sonntag nach Epiphanias	9:00 Frömmstedt 10:30 Kindelbrück
24.01.27 3. Sonntag nach Epiphanias	9:00 Bilzingsleben 10:30 Weißensee Ni 13:00 Günstedt
31.01.27 Letzter Sonntag nach Epiphanias	9:00 Ottenhausen 10:30 Kindelbrück
07.02.27 Estomihi	9:00 Oberbösa 10:30 Weißensee Ni 14:00 Kannawurf
14.02.27 Invokavit	9:00 Büchel 10:30 Kindelbrück
21.02.27 Reminiszere	9:00 Bilzingsleben 10:30 Weißensee Ni 13:00 Günstedt
28.02.27 Okuli	9:00 Frömmstedt 10:30 Kindelbrück 14:00 Weißensee Ni Andacht / ÖBR **mit Kaffeetrinken**
07.03.27 Lätare	9:00 Ottenhausen 10:30 Weißensee Ni 14:00 Herrnschwende

Änderungen vorbehalten. Bitte Aushänge beachten.

Ansprechpartner	Adresse	Telefon/E-Mail
GKR-Vorsitzende: Regina Heydrich	Str. des Friedens 7 99638 Kindelbrück	Tel.: 036375 / 58410 heydrichregina@gmail.com
Pfarrer: Thomas Marcak (Geschäftsführer)	Marktplatz 11 99631 Weißensee	Tel.: 036374 / 36082 Thomas.Marcak@ekmd.de
Gemeindepädagogin: Ramona Schilling		Mobil: 01738848220 ramona.schilling@ekmd.de
Kirchenmusikerin: Cosima Schreier		Mobil: 01590 5835455 cosima.schreier@ekmd.de
Gemeindebüro: Evelyn Steinhäuser	Marktplatz 11 99631 Weißensee **Öffnungszeiten:** **Di und Do** **von 9.30 Uhr bis** **11.30 Uhr**	Tel.: 036374 / 36160 ev-kgv-kindelbrueck- weissensee@kk-e-s.de
Gemeindebriefredaktion: Winfried Stelle		Tel.: 036374 / 21258 Gemeindebrief_KGV@vodafone.de
Seniorenbüro Frömmstedt: Fachberaterin AGATHE Kathrin Ortmann Leiter: Pfr. i.R. Jens Bechtloff	Schulplatz 131 99638 Frömmstedt Schulplatz 131 99638 Frömmstedt	Tel.: 036375/ 50303 ev-seniorenbuero-froemmstedt@t- online.de Tel.: 036375 / 50303 Mobil: 0152-28085842 seniorenbuero-agathe@t-online.de evrgkindelbrueck@aol.com

Für Geldüberweisungen nutzen Sie bitte die folgenden Konten des Ev. Kirchenkreises bei der Kyffhäusersparkasse:

für Gemeindebeiträge: IBAN: DE 53 8005 5008 0601 016769
für andere Geldüberweisungen: IBAN: DE 17 8205 5000 3400 003610

Diakonie-Sozialstation St. Anna Weißensee, Tel.: 036374/ 26710
Telefonseelsorge: 0800/ 1110111, Kinder- + Jugendtelefon: 0800/ 1110333

Patenschaftsprojekt: „Amy Carmichel – Hilfe für Kinder in Indien e.V.“
Tel.: 036374/ 21258 (Herr Stelle) www.amycarmichel.bplaced.net

Impressum
Herausgeber ist der Ev. Kirchengemeindeverband Kindelbrück-Weißensee (Marktplatz 11, 99631 Weißensee). Redaktionsschluss: immer am 10. des Vormonats